Numéro 1 SEPTEMBRE 2021

LE JOURNAL DES JEUNES

BONJOUR, DEMAT !

Le Conseil municipal des jeunes de Lampaul-Ploudalmézeau se présente et vous informe !

La réflexion du moment

Que faire de nos déchets ?
La protection de l'environnement est l'une de nos priorités et nous motive. Nous nous sommes engagés au sein du Conseil Municipal Jeunes afin de proposer des idées et entreprendre des actions pour y parvenir.
Nous aimons notre commune, ses dunes, sa plage, sa campagne et ses chemins…, la mer !
Que faire pour protéger cet environnement unique où nous aimons jouer, nous baigner, pêcher, observer la faune et la flore, ou encore cueillir des mûres sur les chemins lors de nos balades à pied ou à vélo ?
Une mer, une terre, un pays où nous vivons et travaillons, aidez nous à les protéger !
Voici deux tableaux qui expliquent la durée de vie des déchets.

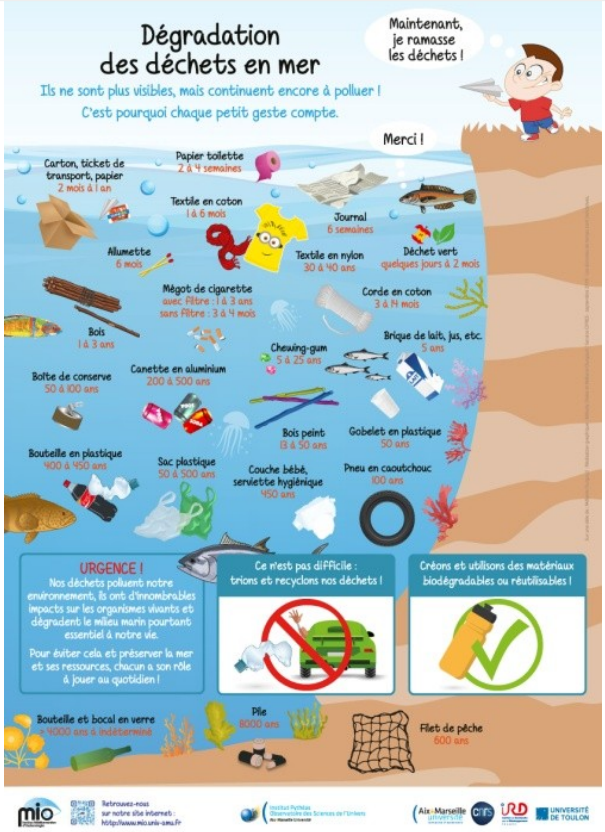

Le CMJ a le projet de construire un bac à marée !
Tu veux nous aider, tes parents sont bricoleurs,écris-nous
cmj.lampaul@gmail.com

Les moments forts

Les élections

Les décorations de Noël

Le jeu de piste de Pâques

La randonnée du mois de juillet à la découverte du patrimoine

La sortie de l'Aqua West Park de Saint-Renan

Qui sommes-nous ?

Le portrait chinois d'Imanol, 10 ans

Si j'étais un quartier de Lampaul-Ploudalmézeau, je serai :
TY CAM
Si j'étais un animal, je serai : un chat
Si j'étais un sport, je serai : l'athlétisme
Si j'étais un groupe de musique, je serai Daft Punk
Si j'étais un livre, je serai : les aventures de Tintin
Si j'étais un héros de BD, je serai : Astérix
Si j'étais un plat, je serai : des moules frites

A ton tour, fais ton portrait chinois !

MAYALEN, 11 ans :

Je suis en 6ième, et j'habite rue de Kervizin. J'aime la musique, le chant, la danse. J'ai voulu entrer dans le CMJ pour faire évoluer la commune, proposer des idées écologiques afin d'aider à protéger les dunes et la mer, sa faune et sa flore…
Je vous propose une petite devinette…
Quel est le sport le plus fruité ?

Réponse : C'est la boxe, parce que, quand tu te prends une pêche en pleine poire, tu tombes dans les pommes et tu ne peux plus ramener ta fraise !!!

Liloo, 10 ans, Kerveus :

J'aime les animaux et ma famille, j'adore leur préparer de délicieux gâteaux…

Recette du gâteau au chocolat et caramel au beurre salé parfumé à la rose

250 g de beurre
125g de chocolat noir
250g de caramel beurre salé
1 c à soupe d'eau de rose
200g de sucre
70g de farine
4 œufs

Préchauffe le four à 180°C.
Fais fondre le chocolat au micro ondes ou au bain marie.

Dans un saladier, bats les œufs avec le sucre.
Rajoute le chocolat, le caramel beurre salé, l'eau de rose, le beurre et la farine.

Verse la préparation dans un moule beurré et fariné, laisse cuire pendant 25 min.

Anaëlle, 11 ans, Kervizin,

j'aime la danse orientale et africaine mais j'aime aussi beaucoup la lecture…je vais régulièrement à la bibliothèque municipale

J'ai adoré « Le prince des dragons », un monde magique et énigmatique, une guerre entre les elfes et les humains et un mystérieux œuf de dragon…

Tu le trouveras bientôt à la bibliothèque municipale !

Youn, 12 ans

« J'ai voulu faire partie du CMJ parce que je voulais aider ma commune et que ce serait une super expérience. J'habite à l'extrême sud de la commune à Gorreminihy. Je suis passionné de science : physique, astronomie et j'adore le géocaching… »

Vous connaissez ?

Le géocaching est un jeu mondial où le principe est de trouver des caches : les caches sont de petites boites dissimulées dans le monde entier. Le but est d'en trouver le plus possible.

IL y a des caches sur la commune de Lampaul ! Vous voulez jouer ?

Télécharger l'application « Geocaching », elle est gratuite. Si certains ou certaines l'ont déjà, envoyez moi un mail sur le profil de « youp29 ».

Elven, Louisa, Simon, Zoé se présenteront au prochain numéro

Dates à retenir

Samedi 30 octobre : Viens fêter

HALLOWEEN

Le CMJ organise une halloween party ! le meilleur déguisement sera récompensé! Si tu es candidat, fais- toi connaître par mail à cmj,lampaul@gmail,com ou en mairie

Samedi 11 décembre : spectacle et goûter de **Noël**

L'**Espace Loisirs Itinérants** aura lieu sur la commune de Saint-Pabu du 25 au 29 octobre. Viens y retrouver tes copains et copines !

Au revoir, Kenavo et à bientôt au prochain numéro !

Ce numéro a été rédigé par : Imanol Barachet, Liloo Calvez, Youn Perhirin, Anaëlle et Mayalen Stephan.
Avec la collaboration de Brigitte Gallic et Anne-Cécile Malabous